[프로필 이미지]

일러스트레이터 구월 (Guwol)

[한줄소개]
일상 속 소소한 행복을 그림에 담습니다.

[SNS URL]
Instagram : **https://www.instagram.com/guwol_/**

[Portfolio]
산그림 : https://www.picturebook-illust.com/author-gallery/room/70129

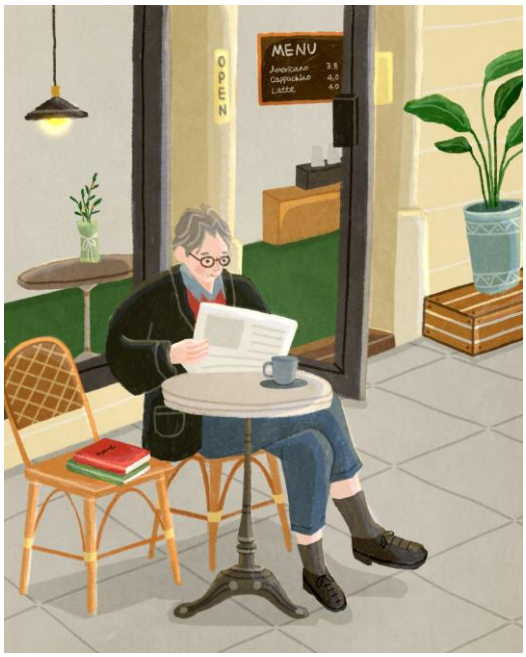

제목: 신문 읽는 할아버지
설명: 동네 카페에서 신문을 읽으며 천천히 하루를 시작하는 할아버지의 모습을 담았습니다.

제목: 여름 풍경
설명: 길을 나서기 전, 잠깐 멈춰 서서 신발을 고쳐 신는 여름날의 모습을 담았습니다.

제목: 눈 내리는 밤
설명: 따뜻한 집 안을 나와, 잠시 밖에서 눈 내리는 풍경을 바라보는 여유로운 순간을 그렸습니다.

제목: 노부부의 티타임
설명: 달콤한 디저트를 먹으며 도란도란 이야기를 나누는 노부부의 일상을 담았습니다.